

印刷物は、弊社が導入しております最新の印刷システムで製造させていただきます。原稿としていただくのは、現在お使いの品や手書きの品でかまいません。



お客様コールセンター

〒171-0043 東京都豊島区要町3-36-3

TEL 平日9:00～19:00まで受付
0120-7-11296

FAX 年中無休24時間受付
0120-5-11296

弊社は69年前に、医療用印刷会社として設立致しました。今でも、営業員はもちろん、電話に出る人間は「**総て印刷のプロ**」です。コストや使い勝手を含め、お客様にメリットが出るよう、常に全員が、ご提案させていただきます。

印刷は「大きさ」、「難しい」などということはありません。実に簡単です。「現在お使いの品」や「印刷したら業務が楽になる品」なども製造致します。お気軽に、ご要望・お問い合わせをお寄せください。

原稿となるのは



● 現在お使いの品

医療法人団 診療会
診療東クリニック
〒171-0043
東京都豊島区
要町3-36-3
電話
03-3973-6161

● 手書き原稿



● データ

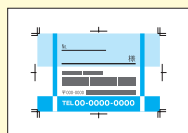

● 弊社参考例

もととなる原稿は、どのような形状でもかまいません。但し、弊社ではいただいた現品からそのまま印刷することは致しません。すべて、弊社最新のCTP(コンピューター製版・印刷)技術により、新たに息吹を吹き込みます。原稿は、FAXや郵送・E-mailなどで、弊社までお送りください。

原稿の
送り先

〒171-0043 東京都豊島区要町3-36-3
年中無休24時間受付
FAX 0120-5-11296
E-mail info@shinryo.jp

完成



ご提案・ご確認

電話での
お問い合わせ。



FAX・郵便・E-mailで
校正を
お届け致します。

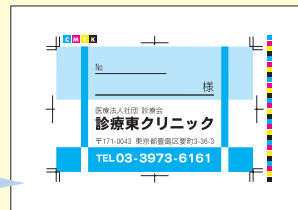

● 校正刷り

ご希望により、校正をご覧いただけます。(一部商品除く)
ご希望通りにできているか、確認ができます。

マーク・ロゴがある場合

できるだけ綺麗な「印刷物」や「見本」をご用意ください。

● 現在ご使用の品

割れないように



● モノクロの印刷物

● データ

印刷品をお渡しいただける場合は、できるだけ折らずにご郵送ください。データの場合は、メールまたは、「こわれもの」扱いでご郵送ください。

原稿の送り先

〒171-0043 東京都豊島区要町3-36-3
E-mail info@shinryo.jp

データの場合



● FD・MO

● CD

● USB

● Eメール

お預かりしたCD・FD・MOなどは、商品完成後お返しいたします。デジカメのチップ類などは、ご容赦ください。

原稿の送り先

〒171-0043 東京都豊島区要町3-36-3
E-mail info@shinryo.jp

データ入稿上のご注意

弊社は、Windows・Macintoshのどちらのデータでも対応できます。但し、一部使用できないソフトもございますので、ご了承ください。弊社として幸いなのは、Adobe社「イラストレーター」で作成し、アウトラインを掛けていただいたデータです。画像データでは、お取り扱いきれない場合がございます。

原稿郵送用角2封筒



送料が無料となる料金受取人払いの角2封筒がございます。お気軽にお申し付けください。

TEL 平日9:00～19:00まで受付
0120-7-11296

当カタログに掲載していないアイテムについて

シンリョウでは当カタログに掲載していないアイテムもお客様のご意向に添って、製造・取り寄せを致します。

現在お使いの品がある場合や、新しいアイデアなどございましたらお気軽にお問い合わせください。特に印刷品では下記のように69年間経験してきた医療印刷のプロとして、お客様が使いやすく、患者さんも分かりやすい印刷品を安価でご提供させていただきます。

普通印刷



アミ掛け印刷



多色印刷

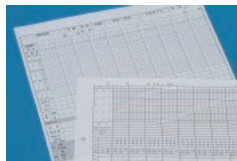

カラー印刷



色紙印刷



押しスジ



折り曲げ



型ヌキ



穴あけ

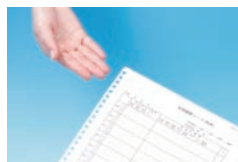

ホチキストジ



複写物



特殊インク

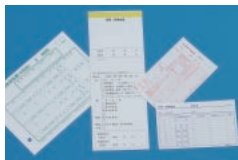

色紙複写物



サイズ違い



デザイン違い



糊付け冊仕上げ



1セット仕上げ



切り離しミシン



大きな複写物



裏カーボン



レッテル

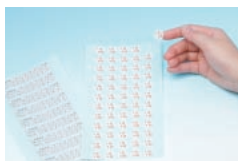

ロールラベル



連続帳票



小さな紙の印刷



細かいミシン目

